

+ INFORMACION,
MEJORES DECISIONES PAÍS.
LO DICE USTED, LO DICE INEC.

Medición de la discapacidad en Costa Rica

Camino al Censo 2021

censo 2021

inec
INSTITUTO NACIONAL DE
ESTADISTICA Y CENSOS

Antecedentes



Diez censos de población y seis censos de vivienda, desde 1864



La medición de la discapacidad se ha incluido en cuatro censos de población (1864, 1927, 2000 y 2011)



Medición del 2011

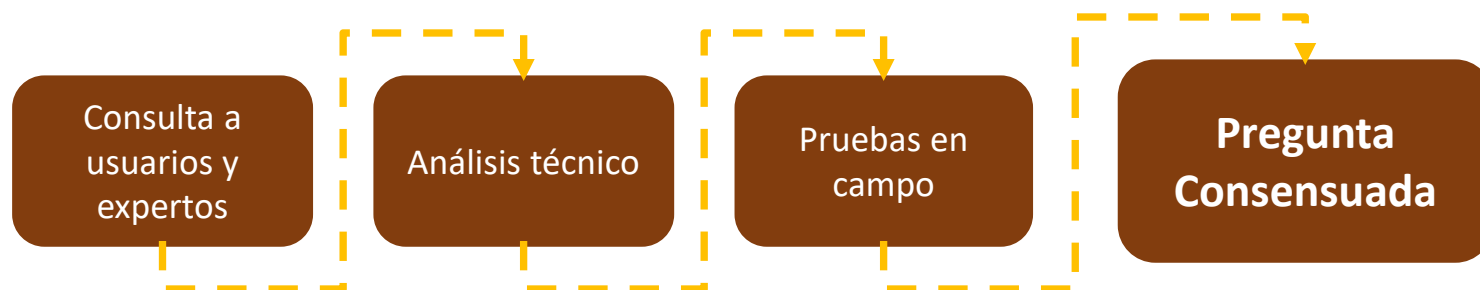

12. ¿(Nombre) tiene alguna limitación permanente...

Puede marcar varias opciones

- | | | |
|-------------------------------------------------------------|--------------------------|---|
| ... para ver aún con los anteojos o lentes puestos? | <input type="checkbox"/> | 1 |
| ... para oír? | <input type="checkbox"/> | 2 |
| ... para hablar? | <input type="checkbox"/> | 3 |
| ... para caminar o subir gradas? | <input type="checkbox"/> | 4 |
| ... para utilizar brazos o manos? | <input type="checkbox"/> | 5 |
| ... de tipo intelectual? (retardo, síndrome de Down, otros) | <input type="checkbox"/> | 6 |
| ... de tipo mental? (bipolar, esquizofrenia, otros) | <input type="checkbox"/> | 7 |
| Ninguna de las anteriores | <input type="checkbox"/> | 8 |

Medición del 2011



Por tipo de limitación

Porcentajes más altos



55,5%



15,6%



31,0%

Censo 2011

10,5

Prevalencia: Población
con al menos una
limitación

Por cantidad de limitaciones

1

78,1%

2

14,6%

3+

7,3%

Camino al 2021

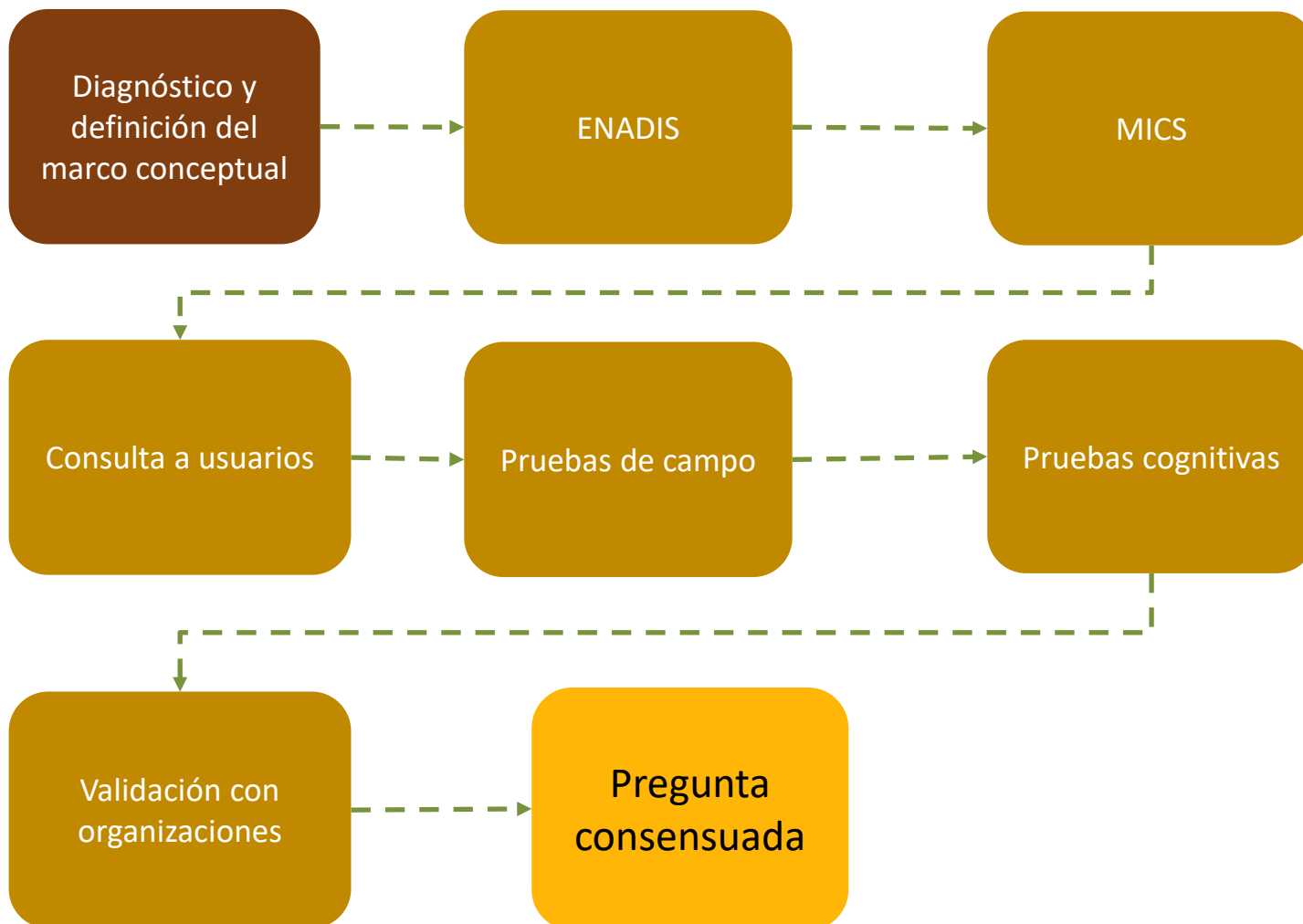

Diagnóstico y definición del marco conceptual



Diagnóstico



Antecedentes de medición, recomendaciones internacionales, políticas públicas relacionadas y el uso que se le ha dado a la información

Marco conceptual



Cómo se entenderá la discapacidad y sus conceptos asociados

Análisis de requerimientos



Cuáles indicadores, nacionales e internacionales, requieren la información



Basada en la Encuesta Modelo de OMS. Implementada en 2018. Los resultados se divulgaron en junio de 2019. Estuvo dirigida a personas de 18 años o más.

Ficha técnica



Tamaño de la muestra

- 1 120 UPM
- 13 440 viviendas

Cobertura

- Nacional

Dominios de estudio

- Nacional, zona (urbana y rural) y región de planificación económica

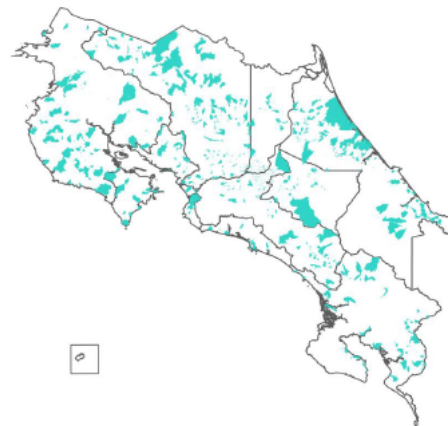

Periodo de recolección

- Del 10 de octubre al 30 de noviembre del 2018.



Basada en la Encuesta Modelo de OMS. Implementada en 2018. Los resultados se divulgaron en junio de 2019. Estuvo dirigida a personas de 18 años o más.

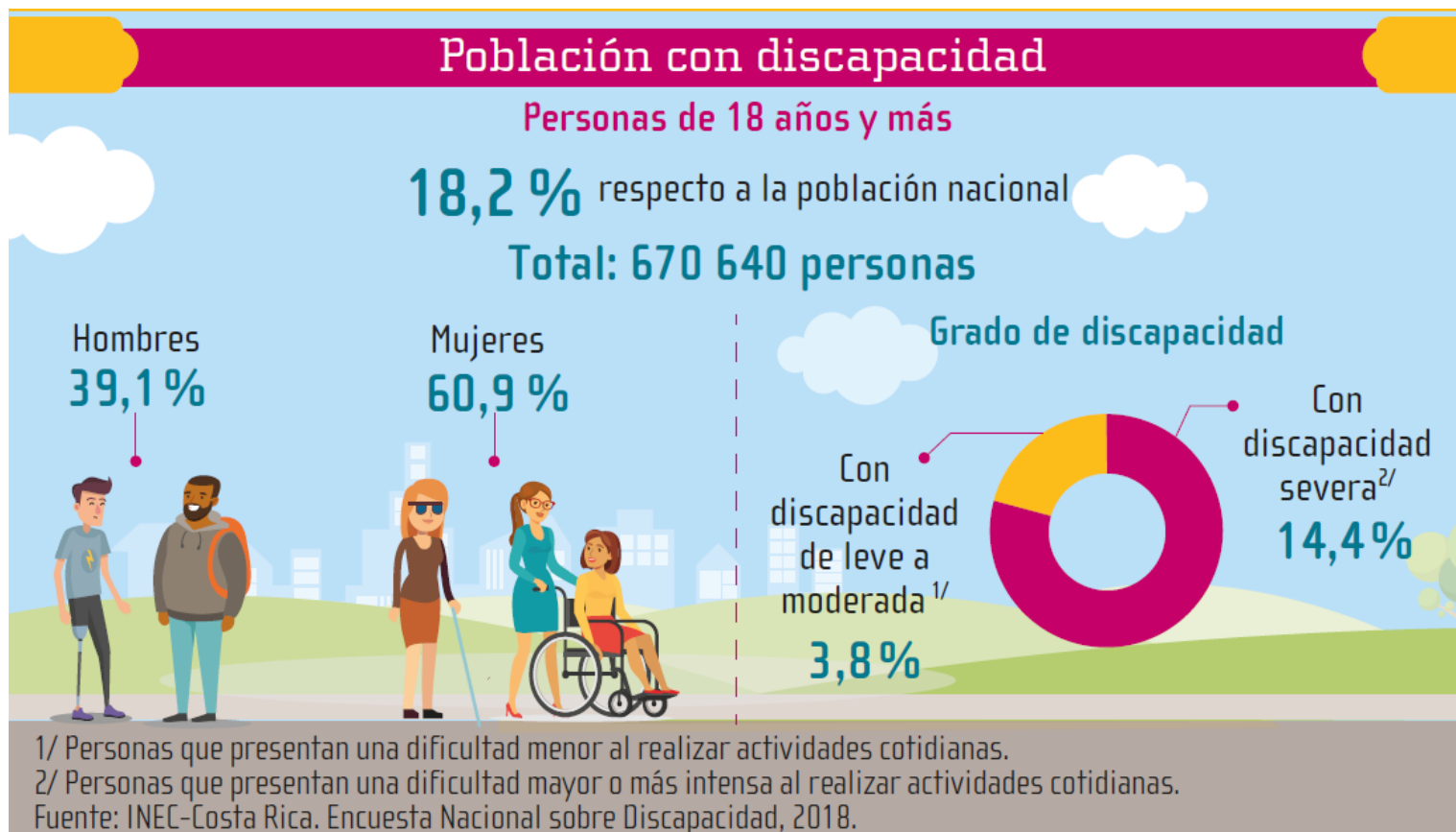

Encuesta Nacional sobre Discapacidad



Prevalencia

Basada en la Encuesta Modelo de OMS. Implementada en 2018. Los resultados se divulgaron en junio de 2019. Estuvo dirigida a personas de 18 años o más.

Se incluyó el Set Corto del WG

13,1

Las siguientes preguntas se refieren a dificultades que tal vez usted enfrente para hacer ciertas actividades debido a su CONDICIÓN DE SALUD. Responda utilizando una escala de 1 a 4, en la que 1 significa que "no tiene ninguna dificultad" y 4 que "no puede hacerlo".		1 No, no tengo dificultad	2 Sí, tengo cierta dificultad	3 Sí, tengo mucha dificultad	4 No puedo hacerlo
1	PERSONAL ENTREVISTADOR: MUESTRE TARJETA 04.				
E2	¿Tiene dificultad para ver, aun con los anteojos o lentes puestos?				
E3	¿Tiene dificultad para oír, aun si utiliza un audífono?				
E4	¿Tiene dificultad para caminar o para subir gradas?				
E5	¿Tiene dificultad para recordar o concentrarse?				
E6	¿Tiene dificultad para realizar actividades de cuidado personal como bañarse, vestirse o ir al baño?				
E7	¿Tiene dificultad para comunicarse usando su lenguaje habitual?				



Niños/as de 2 a 4 años

7% de niños/as presentaron dificultades funcionales en al menos un dominio

4% de niños/as presentaron dificultades funcionales en comunicación

2% de niños/as presentaron dificultades funcionales en control de conducta.

Niños/as y adolescentes de 5 a 17 años

21% de adolescentes tienen alguna dificultad funcional en algún dominio

8% de adolescentes presentaron ansiedad

4% de adolescentes presentaron depresión

5% de adolescentes presentaron dificultad para aceptar el cambio

18% de niños/as de 2 a 17 años tiene dificultad funcional en al menos un dominio



120 personas

8 Talleres participativos con personas con discapacidad de diferentes regiones del país



En coordinación con



Pregunta propuesta



10. Las siguientes preguntas indagan sobre dificultades que puede tener una persona para realizar ciertas actividades, por medio de las siguientes categorías: no puede hacerlo, tiene mucha dificultad, tiene alguna dificultad y no tiene dificultad.

¿Tiene dificultad (*nombre*) para...

	4. No puede hacerlo	3. Tiene mucha dificultad	2. Tiene alguna dificultad	1. No tiene dificultad
... ver, incluso si usa anteojos?...	<input type="radio"/>	<input type="radio"/>	<input type="radio"/>	<input type="radio"/>
... oír, incluso si usa un audífono?.....	<input type="radio"/>	<input type="radio"/>	<input type="radio"/>	<input type="radio"/>
... caminar o subir escaleras?.....	<input type="radio"/>	<input type="radio"/>	<input type="radio"/>	<input type="radio"/>
... recordar o concentrarse?.....	<input type="radio"/>	<input type="radio"/>	<input type="radio"/>	<input type="radio"/>
... realizar tareas de cuidado personal? (<i>bañarse, vestirse</i>)....	<input type="radio"/>	<input type="radio"/>	<input type="radio"/>	<input type="radio"/>
... comunicarse en su idioma habitual?.....	<input type="radio"/>	<input type="radio"/>	<input type="radio"/>	<input type="radio"/>

Pruebas de campo



Juan
Viñas

Zona rural
concentrada

Montes
de Oca

Zona urbana
clase alta

Tarrazú

Zona rural
concentrada

Talaman
ca

Territorio
indígena y
costa

Currida
bat

Zona urbana
clase media
baja

7,7%
N= 1 146

Prevalencia



Contratación de un equipo de profesionales en psicología

25
perfiles

Diversos
niveles
socioeco
nómicos

Diversos
zonas
geográfic
as

Incluye
personas
con
discapac
idad

Selección
de preg.
Incluidas
discapaci
dad



Al finalizar el proceso de pruebas, se harán talleres de validación con organizaciones de personas con discapacidad, donde se presentará la propuesta final y se espera llegar a un consenso definitivo



Muchas gracias

